"1. melléklet a 14/2017. (IX.29.) számú Önkormányzati rendelethez

Jászalsószentgyörgy, 2017. szeptember 28.

Szarvák Imre
polgármester

P.H.

Dr. Kovács Kornél
jegyző

1. melléklet a 3/2023. (II.17.) Önkormányzati rendelethez

Módosítva a ……. önkormányzati rendelettel.

A ……önkormányzati rendelet 1. melléklete

JÁSZALSÓSZENTGYÖRGY

TELEPÜLÉSRENDEZÉSI TERVE

SZABÁLYOZÁSI TERV - KÜLTERÜLET
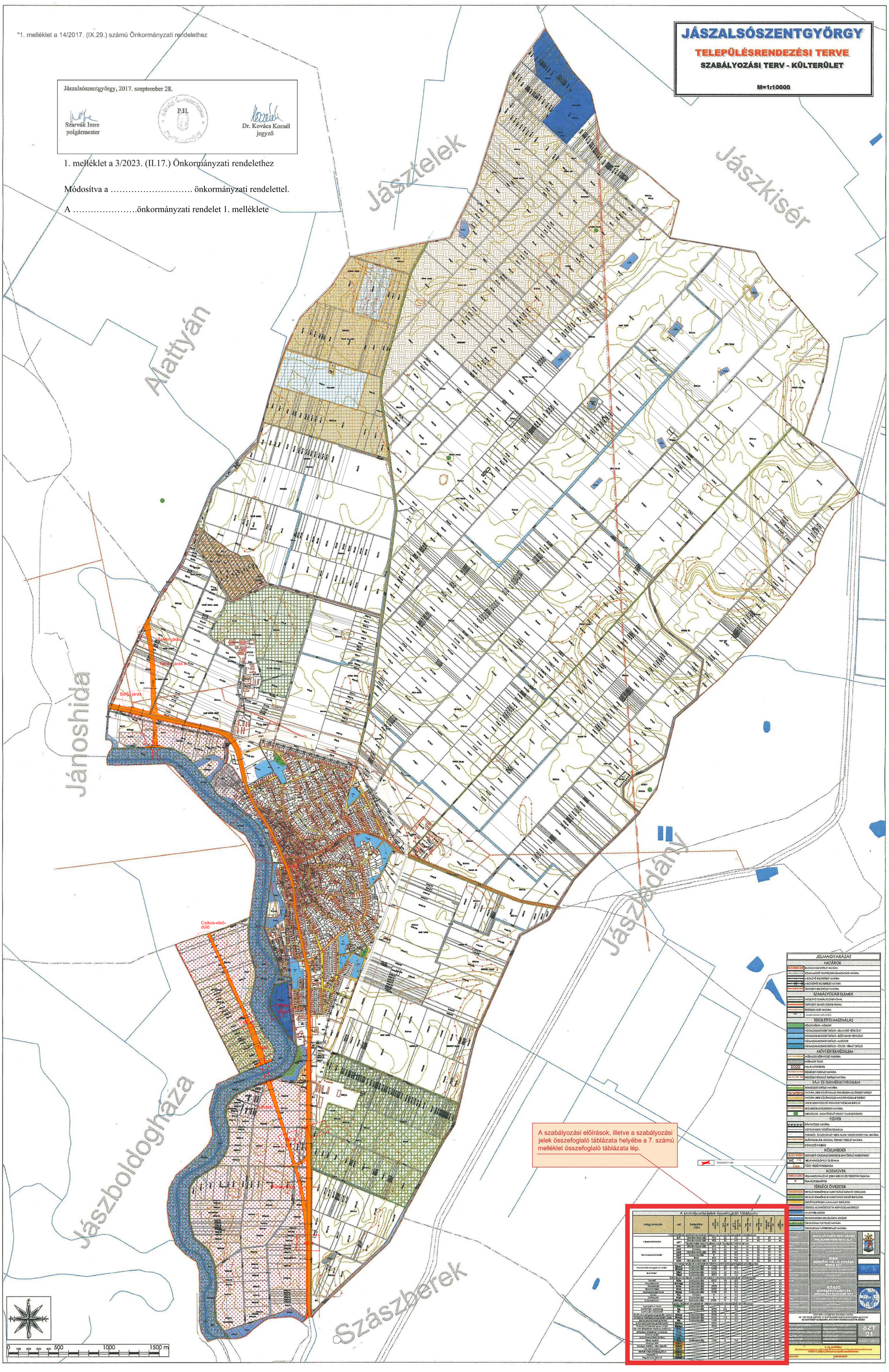
M=1:10000